

Contact vestiging Gennepe

Spoorstraat 131 0485-550450
6591 GT Gennepe gennep@twanpoels.nl

Contact vestiging Cuijk

Stationsplein 86 - 88 0485-319220
5431 CE Cuijk cuijk@twanpoels.nl

Gezamenlijk onderweg naar jouw *woondromen*

Makelaars voor bestaande
en nieuwbouwwoningen,
maar vooral voor jou.

Vraagprijs € 385.000,-- k.k.

 Seringenstraat 10 | 5853 AV Siebengewald



Ons *kantoor*

Ons verhaal

Is je hart verkocht aan de omgeving bij ons in de regio Land van Cuijk en Noord-Limburg, maar heb je nog niet de juiste voordeur gevonden? Geen zorgen. We helpen je graag om jouw ideale woning te vinden, waarin jouw dromen en toekomst samenkomen.

Aangenaam, wij zijn Makelaardij Twan Poels en bij ons vind je bestaande en nieuwbouwwoningen in de mooiste regio van Nederland. Van pittoreske boerderijen tot moderne appartementen en van dorpen tot grote kernen: we hebben voor iedere smaak, elke droom en verschillende budgetten een mooi woningaanbod.

Bij het kopen van een huis willen we niets liever dan dat jij bewust de juiste keuze voor jezelf maakt.

Ontdek of deze woning voldoet aan jouw dromen en toekomstbeeld. Vraag jezelf daarom vooral af: "Is deze woning de juiste stap voor mij?" Denk aan de juiste prijs, de juiste woonomgeving en de juiste omstandigheden.

Zo zet jij met zekerheid de volgende stap. En als je je nieuwe voordeur opent? Dan voel je niets anders dan pure positiviteit.

Want we zijn gezamenlijk onderweg naar jouw woondromen.

Team Makelaardij Twan Poels

Meet the *team*



Twan Poels

*Directeur Gennep en Cuijk
NVM Makelaar & taxateur*



Erwin Kersten

*Directeur Cuijk
NVM Makelaar & taxateur*



Femke Vendel

NVM makelaar & taxateur



Martijn van Ooij

NVM Makelaar & taxateur



Vincent Visscher

Assistent makelaar



Claudia Tillemans

Officemanager / verhuurassistent



Kimber Heere

Nieuwbouwassistente



Moniek Kersten

*Binnendienst- en
marketingmedewerkster*



Niki Boumans-Janssen

Binnendienstmedewerkster



Petra van der Laan

Binnendienstmedewerkster



Annabelle Poels

Directiesecretaresse



Wilmien Poels

Backoffice manager

Over *de* woning

In de dorpskern van Siebengewald ligt deze halfvrijstaande eengezinswoning met een aangebouwde overkapping, vrijstaande garage en met alle noodzakelijke dagelijkse voorzieningen binnen handbereik. Met een slaapkamer en badkamer op de begane grond behoort gelijkvloers wonen tot de mogelijkheid.

Indeling:

Begane grond: hal, toilet, slaapkamer met een modern afgewerkte aangrenzende badkamer (2024) voorzien van een inloopdouche en een toilet, woonkamer met vrij uitzicht over het plantsoen, open keuken met een in lichte kleuren afgewerkte keukenopstelling voorzien van inbouwapparatuur, portaal, slaap-/ werkkamer, een ruime bijkeuken met een witgoed aansluiting.

1e verdieping: overloop, cv-/ bergruimte, 2 slaapkamers waarvan één met bergruimte achter de knieschotten en een vaste kastenwand.

Diverse gegevens:

De keukenopstelling van Siematic is voorzien van de volgende inbouwapparatuur: koelkast, afzuigkap, combimagnetron, vaatwasser en een 4-pits gasfornuis.

De keramische dakplaten zijn in 2018 vernieuwd.

Er is een glasvezelaansluiting aanwezig.

De woning is grotendeels voorzien van rolluiken.

Er is een grondwaterpomp aanwezig t.b.v. het beregenen van de tuin.

De woning is voorzien van kunststof kozijnen met dubbel glas.

De woning is voorzien van dak-, spouw- en muurisolatie.

Energielabel B, met het plaatsen van een kleine aanpassing kan het energielabel A worden.

Het bouwjaar van de woning is 1973.

Het bouwjaar van de cv-ketel is 2020.



De kenmerken

Bouwworm

Soort woning	Eengezinswoning
Type woning	Twee onder een kapwoning
Bouwjaar	1973
Bouwworm	Bestaande bouw
Ligging	aan rustige weg, in woonwijk, beschutte ligging, in bosrijke omgeving

Indeling

Woonoppervlakte	121 m ²
Perceeloppervlakte	359 m ²
Inhoud	454 m ³
Externe bergruimte	21 m ²
Aantal kamers	5
Aantal slaapkamers	4
Aantal woonlagen	2

Energie

Energieklasse	B
Isolatie	dakisolatie, muurisolatie, dubbel glas
Warmwater	Cv ketel
Verwarming	Cv ketel
Cv-ketel	Hr

Buitenruimte

Tuin	achtertuint, voortuint, zijtuint
Hoofdtuin	Achtertuint
Oppervlakte hoofdtuin	100 m ²
Ligging hoofdtuin	Noord
Garage	vrijstaand steen, parkeerplaats
Parkeerfaciliteiten	openbaar parkeren, op eigen terrein

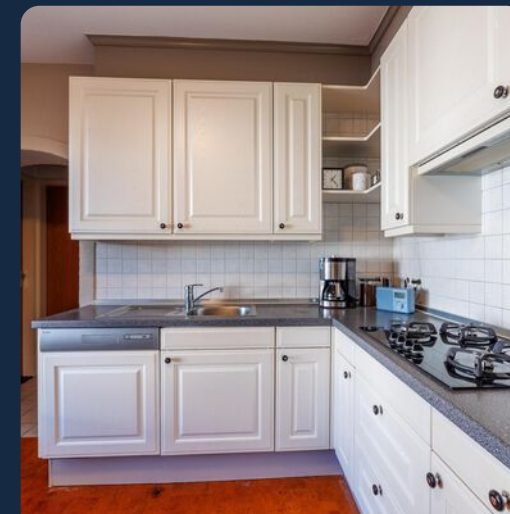







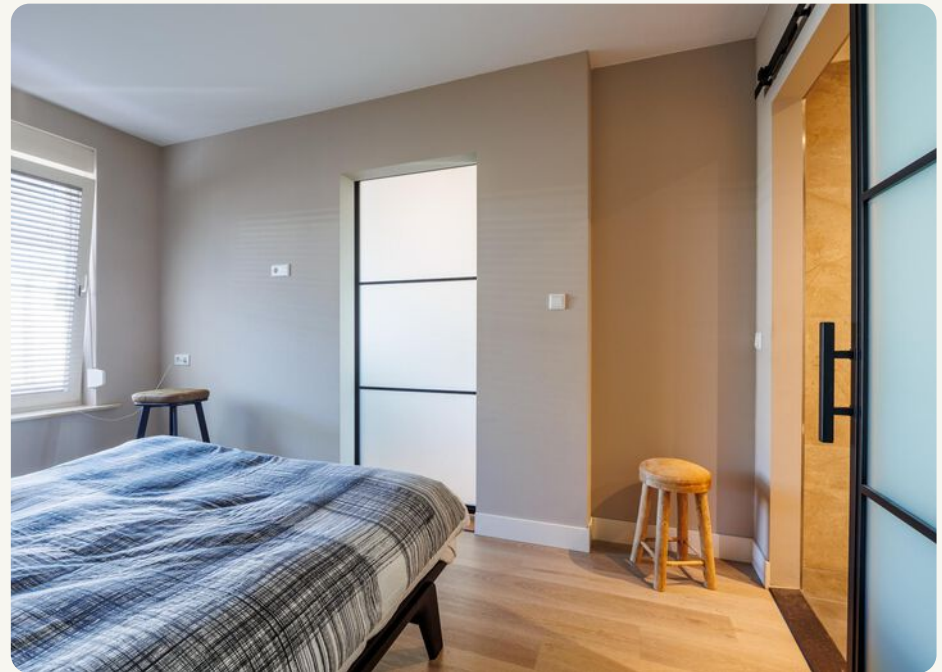











Seringenstraat 10 - Siebengewald
Begane Grond



De plattegronden zijn geproduceerd voor promotionele doeleinden en ter indicatie.
Aan de plattegronden kunnen geen rechten worden ontleend
© www.objectenco.nl

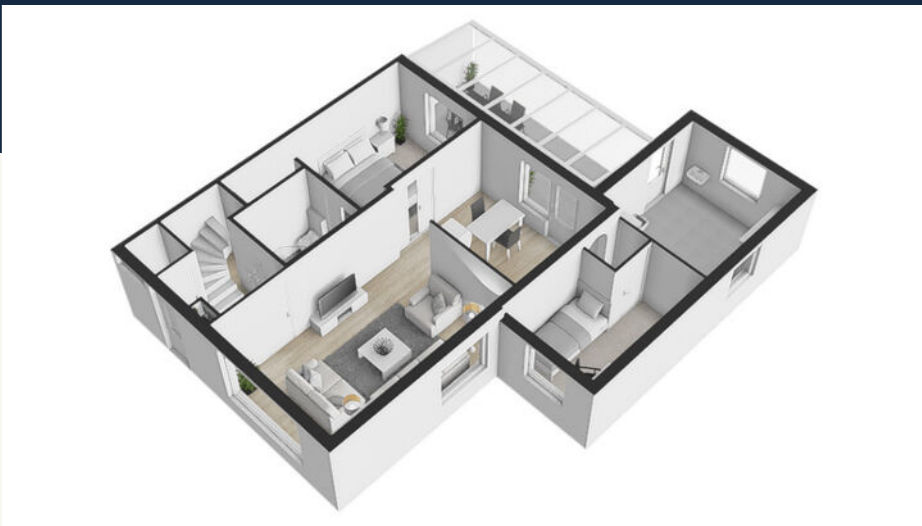

Seringenstraat 10 - Siebengewald
Eerste Verdieping

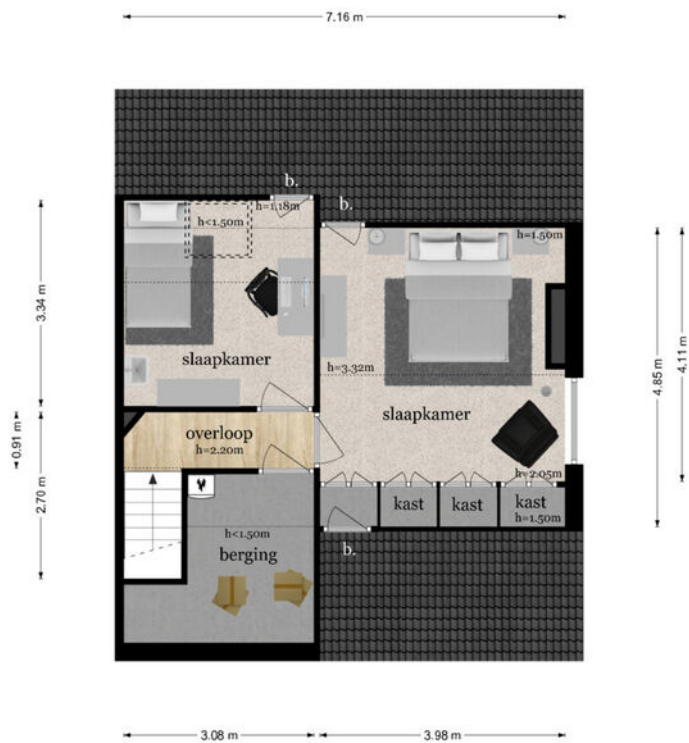

De plattegronden zijn geproduceerd voor promotionele doeleinden en ter indicatie.
Aan de plattegronden kunnen geen rechten worden ontleend
© www.objectenco.nl

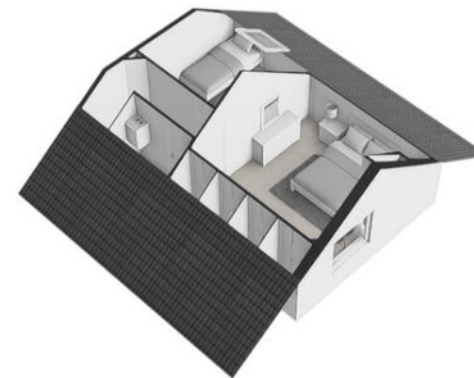

Seringenstraat 10 - Siebengewald
Garage

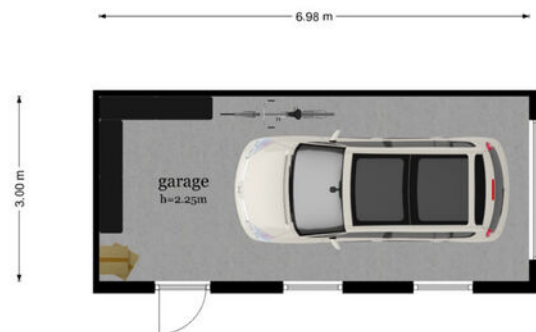

De plattegronden zijn geproduceerd voor promotionele doeleinden en ter indicatie.
Aan de plattegronden kunnen geen rechten worden ontleend
© www.objectenco.nl



Kadastrale kaart

Uw referentie: Gennep

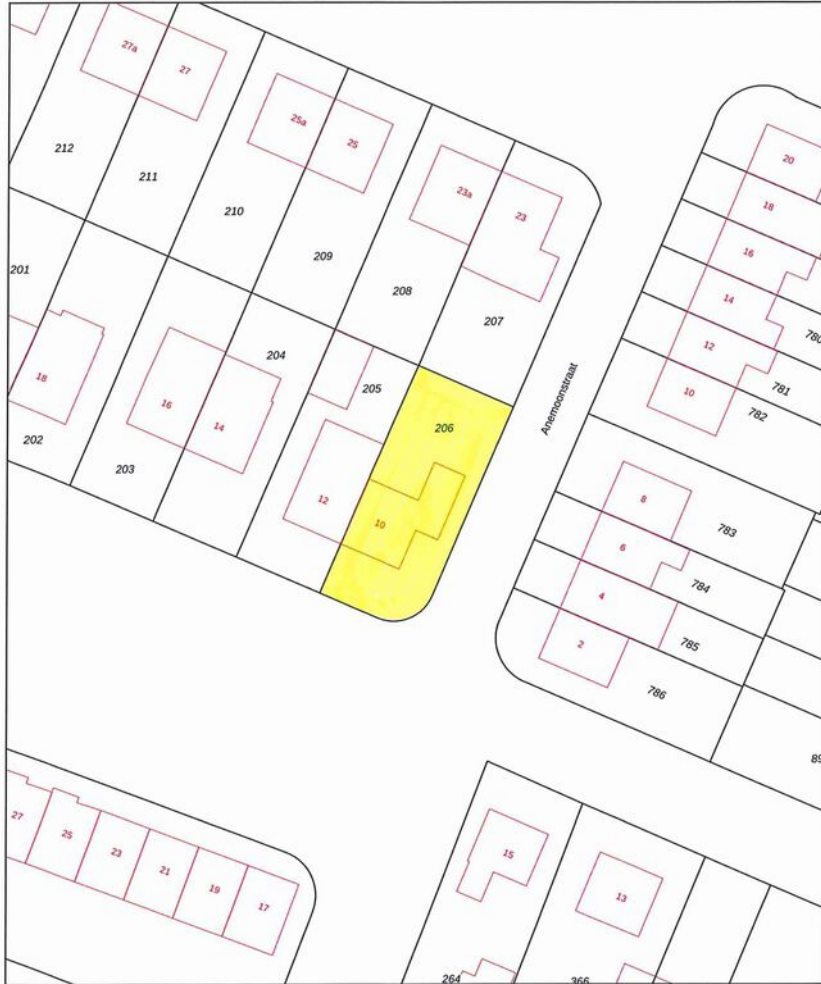

0 5 10 15 20 25m

Deze kaart is noordgericht
 12345 Perceelnummer
 25 Huisnummer
 Vastgestelde kadastrale grens
 Voorgestelde kadastrale grens
 Administratieve kadastrale grens
 Bebouwing

Schaal 1: 500

Kadastrale gemeente Bergen Limburg
 Sectie K
 Perceel 206

kadaster

Aan dit uittreksel kunnen geen betrouwbare maten worden ontleend.
 De Dienst voor het kadaster en de openbare registers behoudt zich de intellectuele eigendomsrechten voor, waaronder het auteursrecht en het databankrecht.

Voor een eensklündend uittreksel, geleverd op 27 januari 2025
 De bewaarder van het kadaster en de openbare registers

Energie label woningen

Registratienummer
789038640

Datum registratie
08-12-2023

Geldig tot
05-12-2033

Status
Definitief

Deze woning heeft energielabel

B



Isolatie	Installaties	Hoofdsysteem	Verbetering aanbevolen?
1 Gevels <input type="checkbox"/> +/- <input type="checkbox"/>	7 Verwarming	HR-107 ketel	<input type="checkbox"/> ja
2 Gevelpanelen n.v.t.	8 Warm water	Combiketel	<input type="checkbox"/> ja
3 Daken <input type="checkbox"/> + <input type="checkbox"/>	9 Zonnepanelen	Niet aanwezig	<input type="checkbox"/> ja
4 Vloeren <input type="checkbox"/> +/- <input type="checkbox"/>	10 Ventilatie	Natuurlijke ventilatie via ramen en/of roosters	<input type="checkbox"/> ja
5 Ramen <input type="checkbox"/> + <input type="checkbox"/>	11 Koeling	Niet aanwezig	<input checked="" type="checkbox"/> nee <input type="checkbox"/> n.l.b.
6 Buitendeuren <input type="checkbox"/> + <input type="checkbox"/>	12 Zonnepanelen	Niet aanwezig	<input type="checkbox"/> ja

Deze woning wordt verwarmd via een aardgas aansluiting

Warmtebehoefte in de wintermaanden



Laag **Gemiddeld** Hoog

Risico op hoge binnentemperaturen in de zomermaanden



Laag **Hoog**

Aandeel hernieuwbare energie



0,0 %

Toelichtingen en aanbevelingen vindt u op pagina 2 en verder

Over deze woning

Adres
Seringenstraat 10
5853AV Siebengewald
BAG-ID: 0893010000142481

Detailaanduiding

Woningtype
Twee-onder-één kap

Bouwjaar 1973
 Compactheid 2,38
 Vloeroppervlakte 122 m²



Opnamedetails

Naam
E van Tilburg
Examennummer
2246.9337.1365

Certificaathouder
1energielabel Koepel B.V.

Inschrijfnummer
SKGIKOB.012382
KvK-nummer
89702417

Certificerende instelling
SKGIKOB

Soort opname
Basisopname



Lijst *van zaken*

Beschrijving	Blijft achter	Gaat mee	Ter overname
Woning - Interieur			
Woning - Keuken			
Woning - Sanitair/sauna			
Woning - Exterieur/installaties/veiligheid/energiebesparing			
Tuin			

Beschrijving	Blijft achter	Gaat mee	Ter overname
---------------------	--------------------------	---------------------	-------------------------

De omgeving

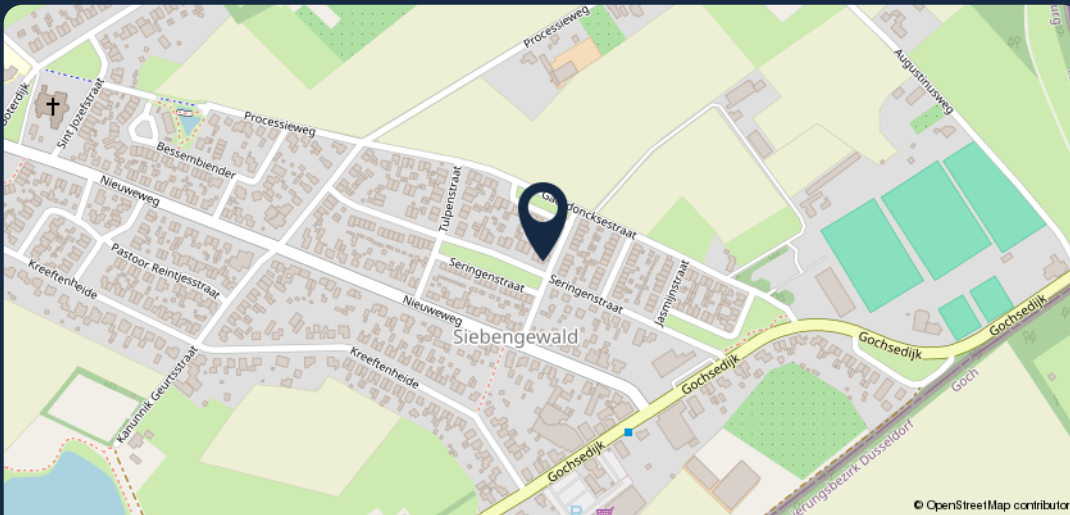

99 Meer weten? Neem dan contact met ons op!

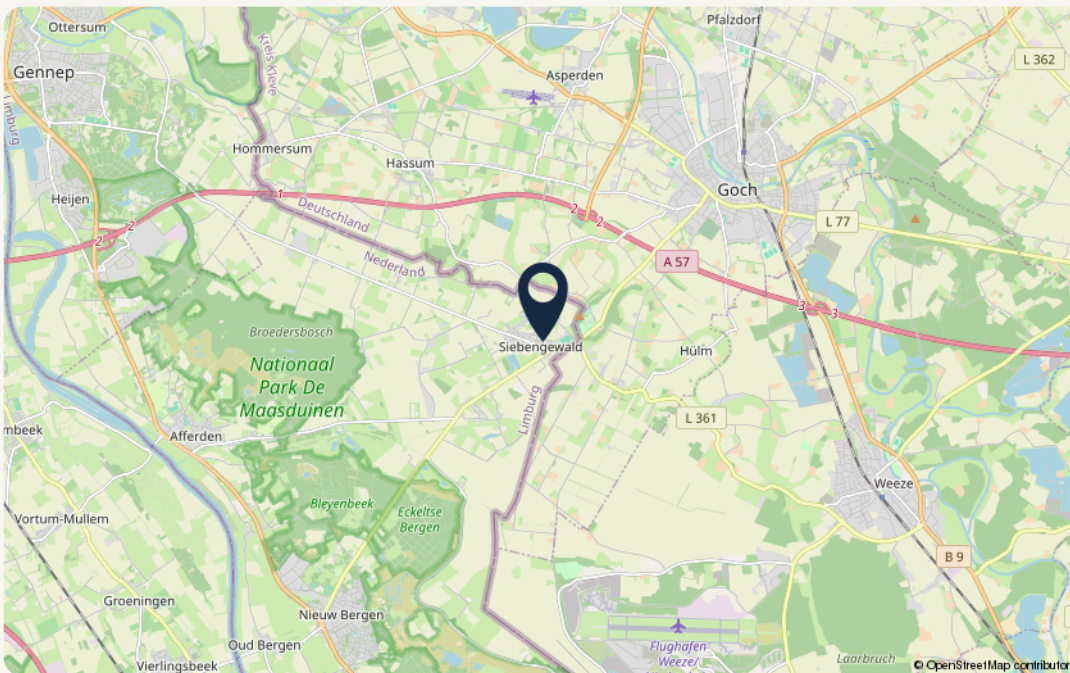

Object gegevens

Straat	Seringenstraat 10
Postcode	5853 AV
Plaats	Siebengewald

Kadastrale gegevens

Gemeente	Bergen
Sectie	K
Perceelnummer	206
Oppervlakte	359 m ²
Eigendomssituatie	Volle eigendom

Over *Makelaardij Twan Poels*

“Wie ben je, wat wil je in de toekomst en wat zijn je verwachtingen?”

Je antwoorden bepalen ons advies en met ons advies weet je zeker dat je bewust de juiste keuzes maakt.

Want samen komen we er zeker.”



Zo kunnen we jou helpen

Verkoop

Wij helpen je bij de verkoop van je woning, zodat je weet welke richting het beste bij je past om met zekerheid de volgende stap te zetten. In de gemeente Land van Cuijk en Noord-Limburg.

Aankoop

Zoek je een woning in de gemeente Land van Cuijk of Noord-Limburg? Wij helpen je bij het vinden en kopen van jouw droomwoning. Zodat jij bewust de juiste keuze voor jezelf maakt.

Taxaties – De deur veranderen

Wat je situatie ook is: wij helpen je met een vakkundig en gevalideerd taxatierapport. Zodat jij verder kunt met het zetten van de volgende stap.

Over ons

Als regionale makelaars in Land van Cuijk en Noord-Limburg zijn we er voor de aankoop, verkoop en taxatie van je woning. Bestaand of nieuwbouw.

Maar we zijn er eigenlijk vooral voor jou. Want we willen niets liever dan dat jij bewust de juiste keuze voor jezelf maakt. Zo kijk je altijd positief terug op het hele proces.

Daarom geven we eerlijk advies, doen we alles met vol enthousiasme en geven we je de juiste richting.

Want we doen dit samen.

Onze *vestigingen*



Makelaardij Twan Poels

Adresgegevens

Spoorstraat 131
6591 GT Genep

☎ 0485-550450

✉ genep@twanpoels.nl

Openingstijden

Maandag t/m vrijdag geopend van
09.00 tot 12.30 uur en van 13.30 tot
17.30 uur.

Buiten de openingstijden op afspraak.



Makelaardij Twan Poels

Adresgegevens

Stationsplein 86 - 88
5431 CE Cuijk

☎ 0485-319220

✉ cuijk@twanpoels.nl

Openingstijden

Maandag t/m vrijdag geopend van
09.00 tot 12.30 uur en van 13.30 tot
17.30 uur.

Buiten de openingstijden op afspraak.

Gezamenlijk onderweg naar jouw *woondromen*

Makelaars voor bestaande en nieuwbouwwoningen, maar vooral voor jou. Als regionale makelaars in Land van Cuijk en Noord-Limburg zijn we er voor de aankoop, verkoop en taxatie van je woning. Bestaand of nieuwbouw. Maar we zijn er eigenlijk vooral voor jou. Want we willen niets liever dan

dat jij bewust de juiste keuze voor jezelf maakt. Zo kijk je altijd positief terug op het hele proces. Daarom geven we eerlijk advies, doen we alles met vol enthousiasme en geven we je de juiste richting. Want we doen dit samen.

Contact vestiging Gennepe

Spoorstraat 131 0485-550450
6591 GT Gennepe gennepe@twanpoels.nl

Contact vestiging Cuijk

Stationsplein 86 - 88 0485-319220
5431 CE Cuijk cuijk@twanpoels.nl

Gezamenlijk onderweg naar jouw *woondromen*

Makelaars voor bestaande
en nieuwbouwwoningen,
maar vooral voor jou.

99

Klaar om de *volgende stap*
te zetten? Neem contact
met ons op, we bespreken
de *mogelijkheden* graag.

