

**Contact vestiging Gennepe**

Spoorstraat 131 0485-550450  
6591 GT Gennepe gennepe@twanpoels.nl

**Contact vestiging Cuijk**

Stationsplein 86 - 88 0485-319220  
5431 CE Cuijk cuijk@twanpoels.nl

# Gezamenlijk onderweg naar jouw *woondromen*

Makelaars voor bestaande  
en nieuwbouwwoningen,  
maar vooral voor jou.

Vraagprijs € 409.000,-- k.k.

 Pastoor Beltstraat 10 | 5455 RS Wilbertoord



# Ons *kantoor*

## Ons verhaal

Is je hart verkocht aan de omgeving bij ons in de regio Land van Cuijk en Noord-Limburg, maar heb je nog niet de juiste voordeur gevonden? Geen zorgen. We helpen je graag om jouw ideale woning te vinden, waarin jouw dromen en toekomst samenkomen.

Aangenaam, wij zijn Makelaardij Twan Poels en bij ons vind je bestaande en nieuwbouwwoningen in de mooiste regio van Nederland. Van pittoreske boerderijen tot moderne appartementen en van dorpen tot grote kernen: we hebben voor iedere smaak, elke droom en verschillende budgetten een mooi woningaanbod.

Bij het kopen van een huis willen we niets liever dan dat jij bewust de juiste keuze voor jezelf maakt.

Ontdek of deze woning voldoet aan jouw dromen en toekomstbeeld. Vraag jezelf daarom vooral af: "Is deze woning de juiste stap voor mij?" Denk aan de juiste prijs, de juiste woonomgeving en de juiste omstandigheden.

Zo zet jij met zekerheid de volgende stap. En als je je nieuwe voordeur opent? Dan voel je niets anders dan pure positiviteit.

Want we zijn gezamenlijk onderweg naar jouw woondromen.

Team Makelaardij Twan Poels

## Meet the *team*



**Twan Poels**

*Directeur Gennep en Cuijk  
NVM Makelaar & taxateur*



**Erwin Kersten**

*Directeur Cuijk  
NVM Makelaar & taxateur*



**Femke Vendel**

*NVM makelaar & taxateur*



**Martijn van Ooij**

*NVM Makelaar & taxateur*



**Vincent Visscher**

*Assistent makelaar*



**Claudia Tillemans**

*Officemanager / verhuurassistent*



**Kimber Heere**

*Nieuwbouwassistent*



**Moniek Kersten**

*Binnendienst- en  
marketingmedewerkster*



**Niki Boumans-Janssen**

*Binnendienstmedewerkster*



**Petra van der Laan**

*Binnendienstmedewerkster*



**Annabelle Poels**

*Directiesecretaresse*



**Wilmien Poels**

*Backoffice manager*

# Over *de woning*

Gelegen op een rustige en kindvriendelijke woonlocatie aan de rand van Wilbertoord gelegen twee-onder-een-kapwoning met aanbouw over de gehele achterzijde. De begane grond beschikt daardoor over een verrassend ruim woonoppervlakte en de voormalige garage is ingericht met een extra werk- (chill)ruimte. De ruime achtertuin gesitueerd op het zuidoosten biedt volop zon en privacy en het is heerlijk vertoeven onder de sfeervolle overkapping.

## Indeling:

Begane grond: hal met meterkast en trapopgang, een zeer ruime woonkamer voorzien van een eikenhouten vloer, een erker en trapkast. Een aan de achterzijde aangebouwde woonkeuken met een schuifpui naar de veranda, bijkeuken met opstelling van de cv-ketel, spoelbak, de aansluitingen t.b.v. het witgoed en een toiletruimte. Hal met toegang tot de werkkamer. Deze ruimte is voor meerdere gebruiksdoeleinden geschikt; bijvoorbeeld een aan-huis-gebonden-beroep.

1e verdieping: overloop, 2 slaapkamers, inloopkledingkast, badkamer voorzien van een ligbad, douchecabine, toilet wastafel met meubel en design radiator.

2e verdieping: via een vaste trap bereikbare voorzolder met mogelijkheid tot het realiseren van een volwaardige 3e slaapkamer.

## Diverse gegevens:

De keukenopstelling is voorzien van een vaatwasser, oven, 5-pits gaskookplaat en afzuigkap.

De woning is voorzien van dak-, spouw en vloerisolatie.

Er zijn deels rolluiken aanwezig, de 1e verdieping is voorzien van enkele beglazing.

Een extra werk-, praktijkruimte die voor meerdere gebruiksdoeleinden geschikt is.

Er is een tuinhuis aanwezig met elektra en een grondwaterpuls t.b.v. de beregening van de tuin.

Wilbertoord is op korte afstand gelegen van Mill met alle dagelijkse voorzieningen.

## Belangrijkste vaste lasten

(volgens opgave huidige gebruiker):

Onroerendezaakbelasting: € ..... per jaar

Rioolheffing: € 256,36 per jaar

Afvalstoffenheffing: € 223,56 per jaar

Waterschapslasten: € 355,95 per jaar

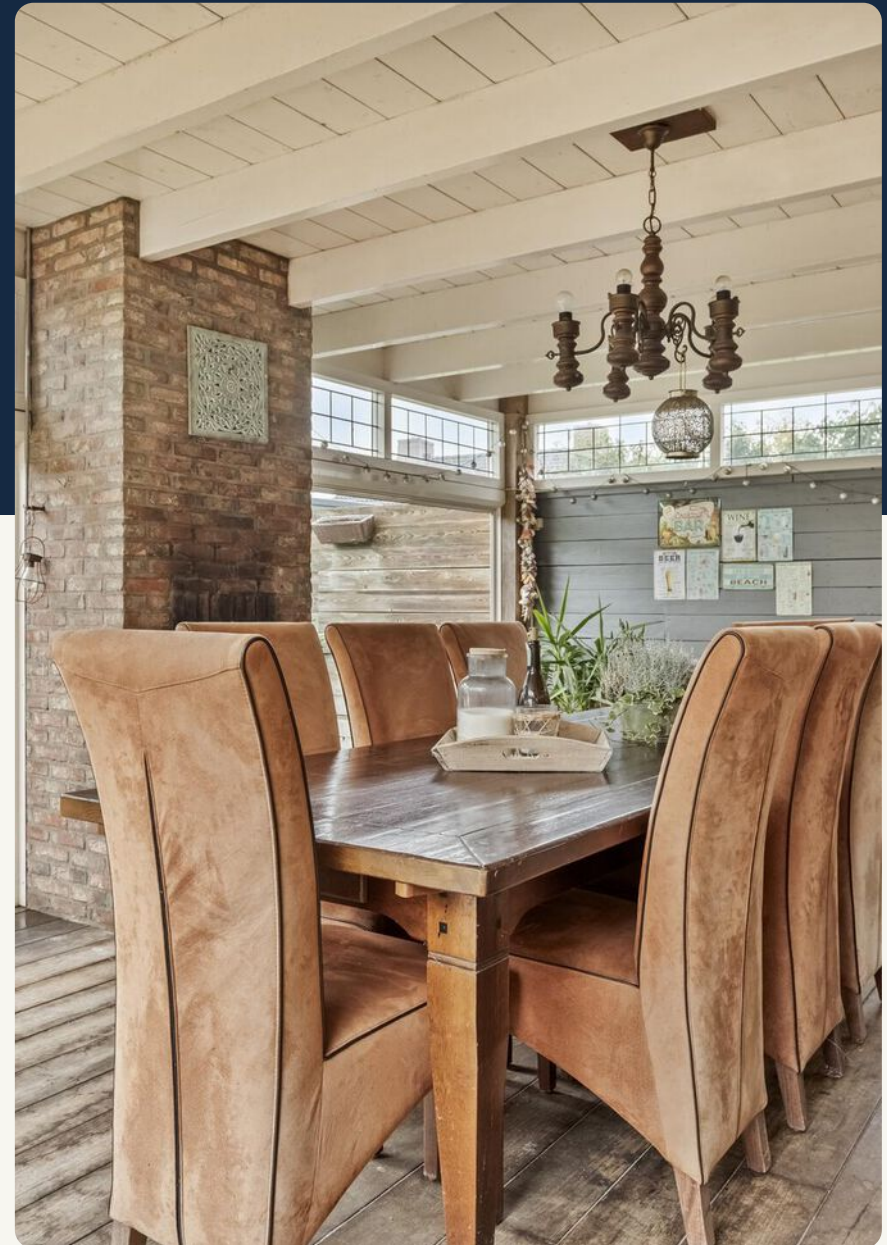

# De kenmerken

## Bouwworm

<b>Soort woning</b>	Eengezinswoning
<b>Type woning</b>	Twee onder een kapwoning
<b>Bouwjaar</b>	1987
<b>Bouwworm</b>	Bestaande bouw
<b>Ligging</b>	In woonwijk

## Indeling

<b>Woonoppervlakte</b>	164 m <sup>2</sup>
<b>Perceeloppervlakte</b>	258 m <sup>2</sup>
<b>Inhoud</b>	580 m <sup>3</sup>
<b>Externe bergruimte</b>	8 m <sup>2</sup>
<b>Aantal kamers</b>	4
<b>Aantal slaapkamers</b>	3
<b>Aantal woonlagen</b>	3

## Energie

<b>Energieklasse</b>	C
<b>Isolatie</b>	dak-, muur-, vloerisolatie, ged. dubbel glas
<b>Warmwater</b>	Cv ketel
<b>Verwarming</b>	cv ketel, vloerverwarming gedeeltelijk

## Buitenruimte

<b>Tuin</b>	achtertuin, voortuin
<b>Hoofdtuin</b>	Achtertuin
<b>Oppervlakte hoofdtuin</b>	100 m <sup>2</sup>
<b>Ligging hoofdtuin</b>	Zuidoost
<b>Garage</b>	Geen garage
<b>Parkeerfaciliteiten</b>	openbaar parkeren, op eigen terrein





99 Ontdek of deze woning aan jouw *dromen* en *toekomstbeeld* voldoet

# De foto's











99 We willen niets liever dan dat jij  
*bewust de juiste keuze* voor jezelf maakt





99 Koop geen huis, koop een  
*toekomst* vol *mogelijkheden*





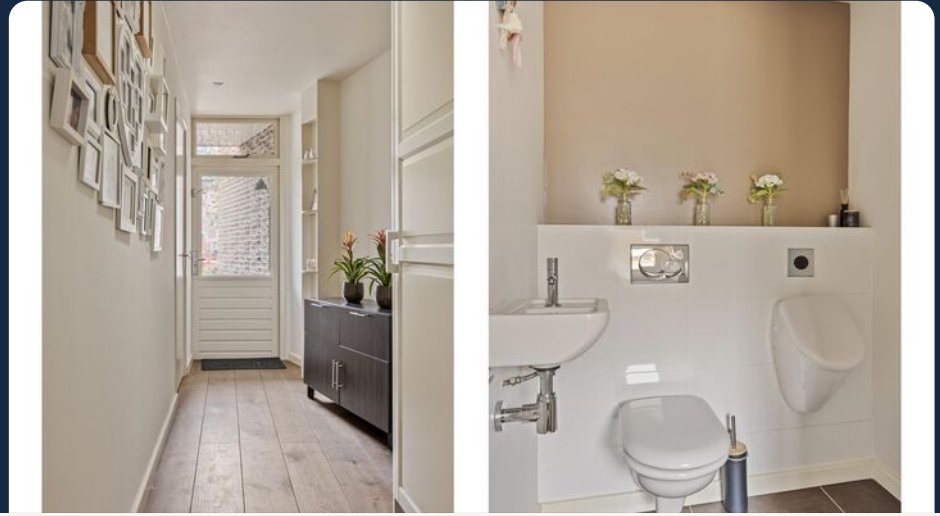











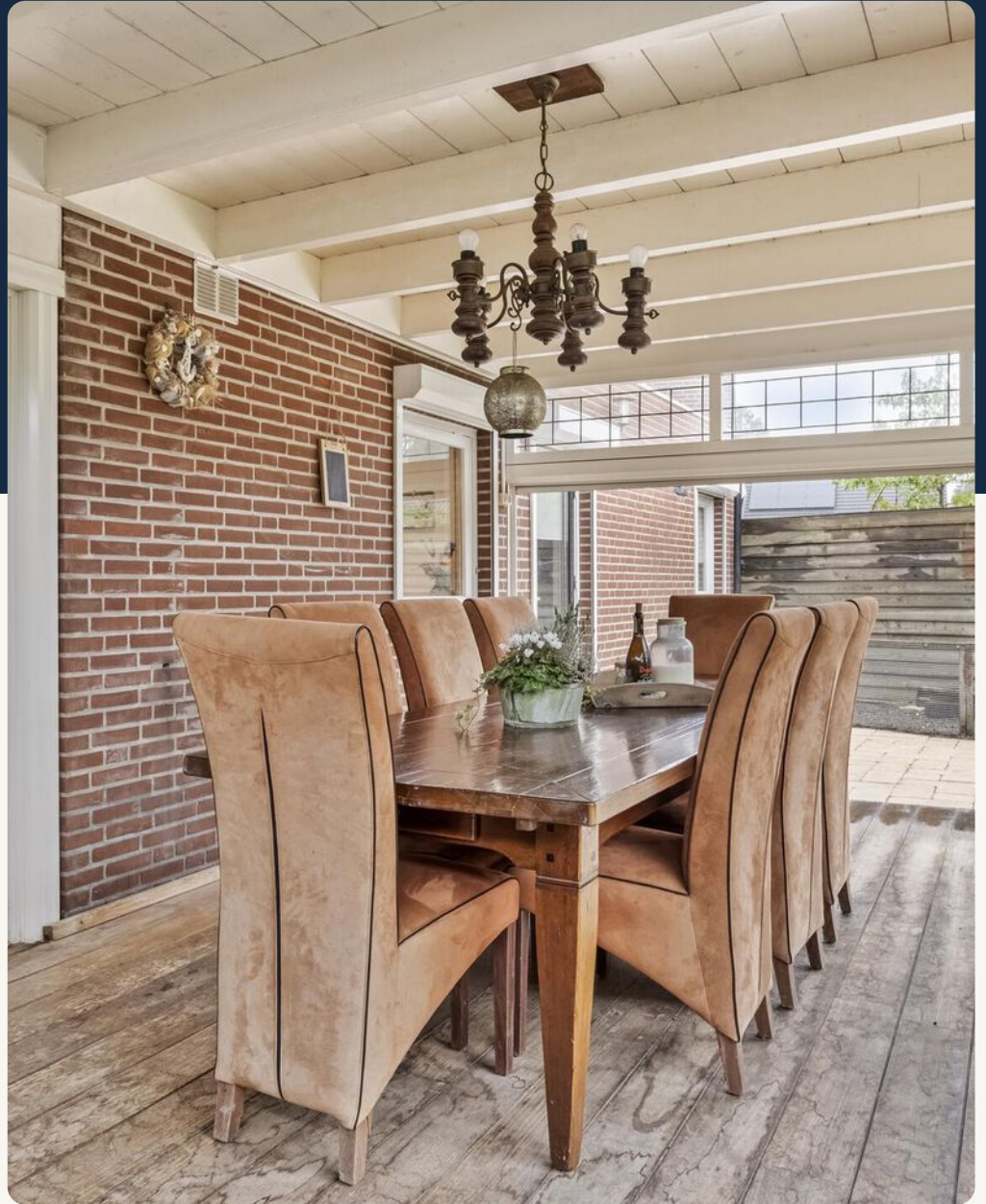





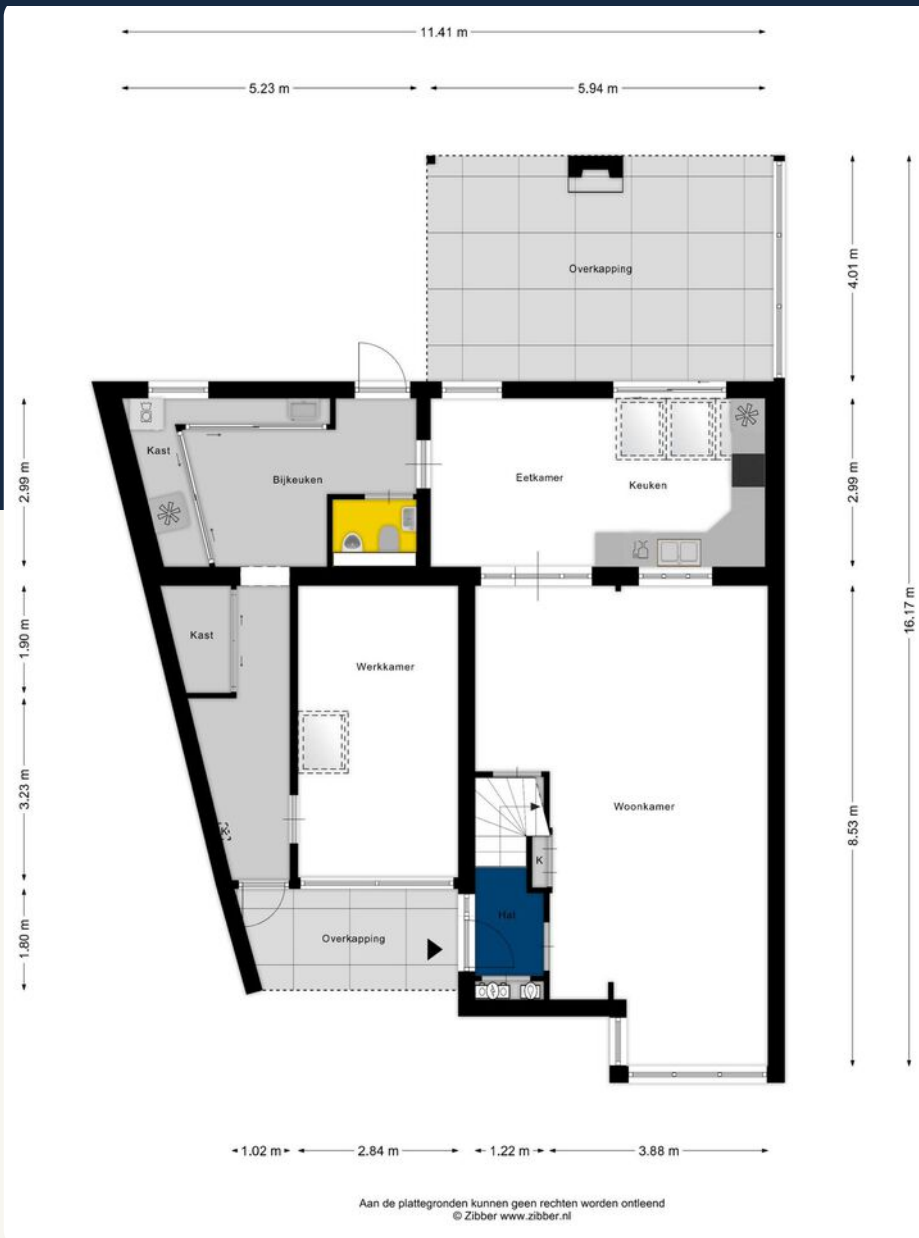

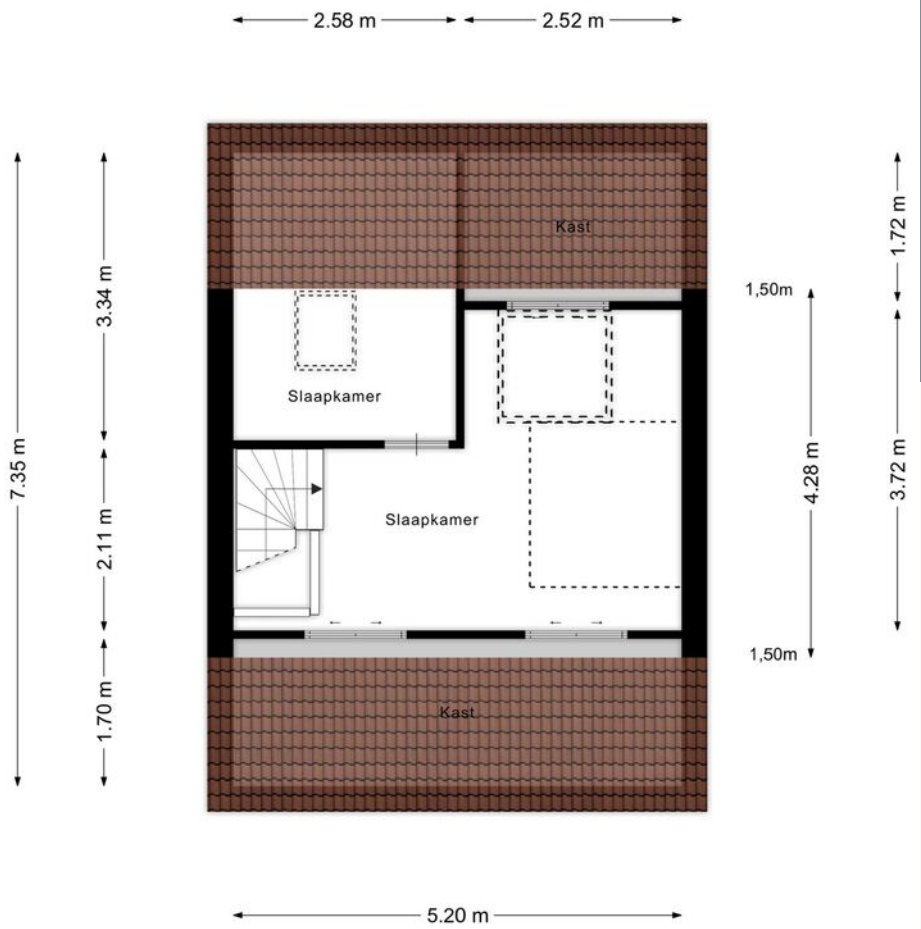

Aan de plattegronden kunnen geen rechten worden ontleend  
 © Zibber www.zibber.nl

Kadastrale kaart

Uw referentie: MTP

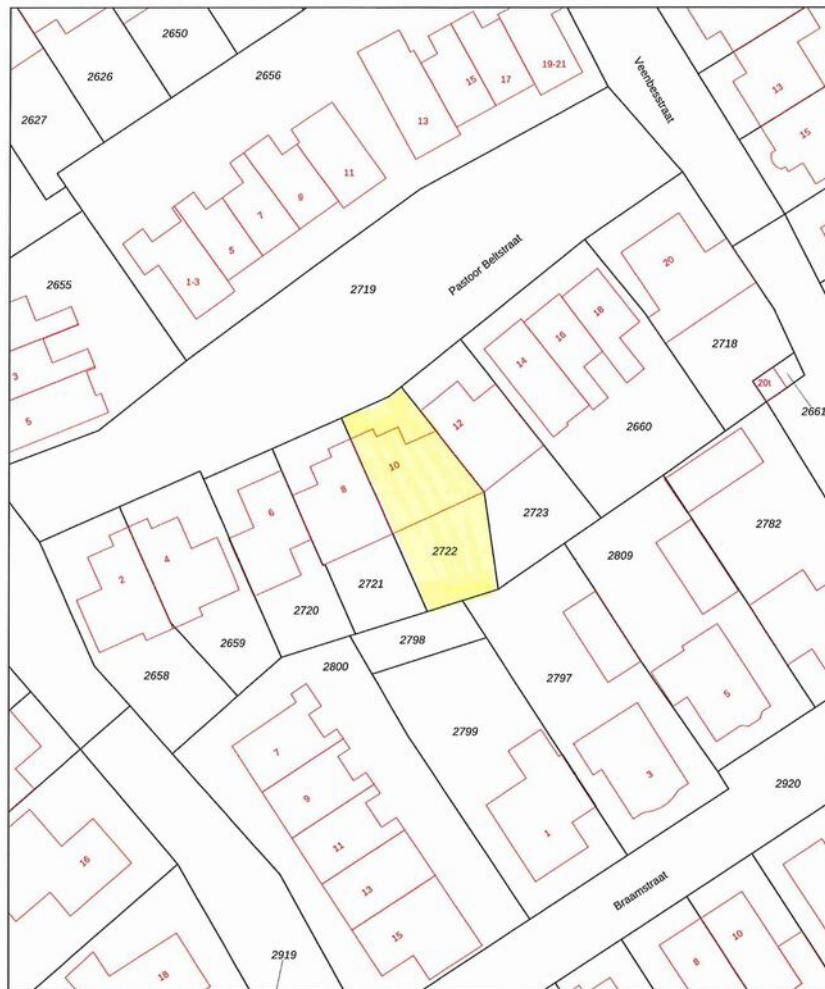

12345  
25  
— Vastgestelde kadastrale grens  
— Voortopige kadastrale grens  
— Administratieve kadastrale grens  
— Bebouwing

Deze kaart is noordgericht  
Perceelnummer  
Huisnummer  
Vastgestelde kadastrale grens  
Voortopige kadastrale grens  
Administratieve kadastrale grens  
Bebouwing

Schaal 1: 500

Kadastrale gemeente Mill  
Sectie E  
Perceel 2722

**kadaster**

Voor een eensluidend uittreksel, gelieveerd of  
De bewaarder van het kadaster en de openbare registers

Aan dit uittreksel kunnen geen betrouwbare maten worden ontleend.  
De Dienst voor het kadaster en de openbare registers behoudt zich de intellectuele  
eigendomsrechten voor, waaronder het auteursrecht en het databankrecht.



Rijksoverheid

## Energie label woning

Pastoor Belstraat 10  
5455RS Wilbertoord

BAG-ID: 081501000004283



Alle nieuwbouwwoningen na 2006 hebben een energie label A. Vijftig procent van de bestaande woningen heeft inmiddels label C of beter.

### Overzicht woningkenmerken

1. Woningtype	Twee onder een kap
Bouwperiode	1983 t/m 1987
Woonoppervlakte	>140 m <sup>2</sup>
2. Glas woonruimte(s)	Dubbel glas
Glas slaapruiimte(s)	Dubbel glas
3. Gevelisolatie	Gevel niet extra geïsoleerd
4. Dakisolatie	Dak niet extra geïsoleerd
5. Vloerisolatie	Vloer niet extra geïsoleerd
6. Verwarming	Individuele CV-ketel, geïnstalleerd in of na 1998
7. Aparte warmtapwatervoorziening	Geen apart toestel
8. Zonne-energie	Geen zonnepanelen en geen zonneboiler
9. Ventilatie	Geen mechanische afzuiging



### Wilt u besparen op uw energierekening? Overweeg dan de volgende mogelijke maatregelen:

(Extra) isolatie van uw begane grondvloer	HR++ glas in de woonruimte(s)
Een zonneboiler voor het verwarmen van uw tapwater	HR++ glas in de slaapruiimte(s)
(Extra) isolatie van uw dak	
(Extra) isolatie van uw buitenmuren	
Zonnepanelen voor het opwekken van elektriciteit	

Als de besparingsmogelijkheden HR107-ketel, HR107-combiketel en/of warmtepomp tegelijk op uw energie label verschijnen, dan is slechts één van deze maatregelen zinvol om uit te voeren. U kunt hieruit dus een keuze maken.

### Goedgekeurd door:

Naam Jordy Oostveen  
Examennummer 291281  
KvK nummer 61016373

Afgegeven conform de regeling energieprestatie gebouwen, welke onderdeel is van de Europese richtlijn EPBD

Dit energie label is afgegeven door Rijksdienst voor Ondernemend Nederland.  
Dit energie label kunt u altijd verifiëren op [www.energie labelvoorwoningen.nl](http://www.energie labelvoorwoningen.nl) of [www.energie label.nl/woningen/zoek-je-energie label/](http://www.energie label.nl/woningen/zoek-je-energie label/).

**Disclaimer**  
De besparingsmogelijkheden die genoemd worden op dit energie label zijn maatregelen die op dit moment in de meeste gevallen kosteneffectief zijn of dit binnen de geldigheidsduur van het energie label kunnen worden. In de bijlage krijgt u een indicatie hoeveel bovenstaande maatregelen kosten en wat zij u opleveren aan energiebesparing. Of de genoemde maatregelen daadwerkelijk verantwoord toegepast kunnen worden uit oogpunt van bijvoorbeeld comfort, gezondheid, kosten e.d. is afhankelijk van de huidige specifieke eigenschappen van uw woning. Er kunnen daarom geen rechten worden ontleend aan deze informatie. U wordt altijd geadviseerd om hiervoor professioneel advies in te winnen.



# Lijst van zaken

Beschrijving	Blijft achter	Gaat mee	Ter overname
<b>Woning - Interieur</b>			
Inbouwspots/dimmers	x		
Losse (hang)lampen	x		
Gordijnrails	x		
Gordijnen	x		
Rolgordijnen	x		
Jaloezieën	x		
(Losse) horren/rolhorren	x		
Parketvloer	x		
Laminaat	x		
Designradiator(en)	x		
Bank extra kamer			x
Tafeltje extra kamer			x
Kapstok hal			x
Bank woonkamer			x
<b>Woning - Keuken</b>			
(Gas) fornuis	x		
Afzuigkap	x		
Oven	x		
Koelkast			x
Vaatwasser	x		
<b>Woning - Sanitair/sauna</b>			
Toilet	x		
Toiletrolhouder	x		
Fontein	x		
Ligbad	x		
Douche (cabine/scherm)	x		
Wastafel	x		
Wastafelmeubel	x		
Badkamer Toilet	x		
Badkamer Toiletrolhouder	x		
Tafeltje in badkamer			x
<b>Woning - Exterieur/installaties/veiligheid/energiebesparing</b>			
Rookmelders	x		

Beschrijving	Blijft achter	Gaat mee	Ter overname
CV-installatie	x		
Screens	x		
Rolluiken	x		
<b>Tuin</b>			
Tafel met stoelen			x

# De omgeving

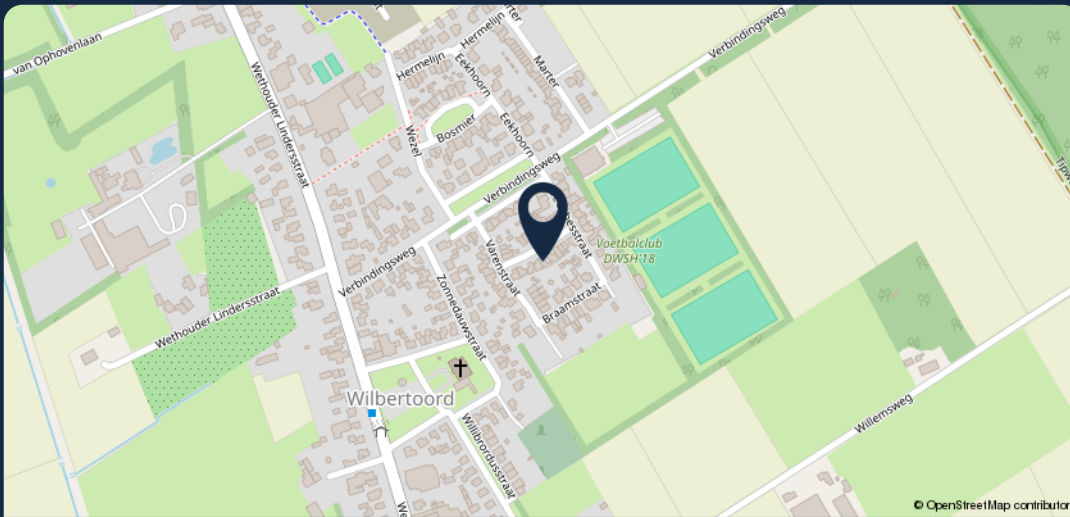

99 Meer weten? Neem dan contact met ons op!

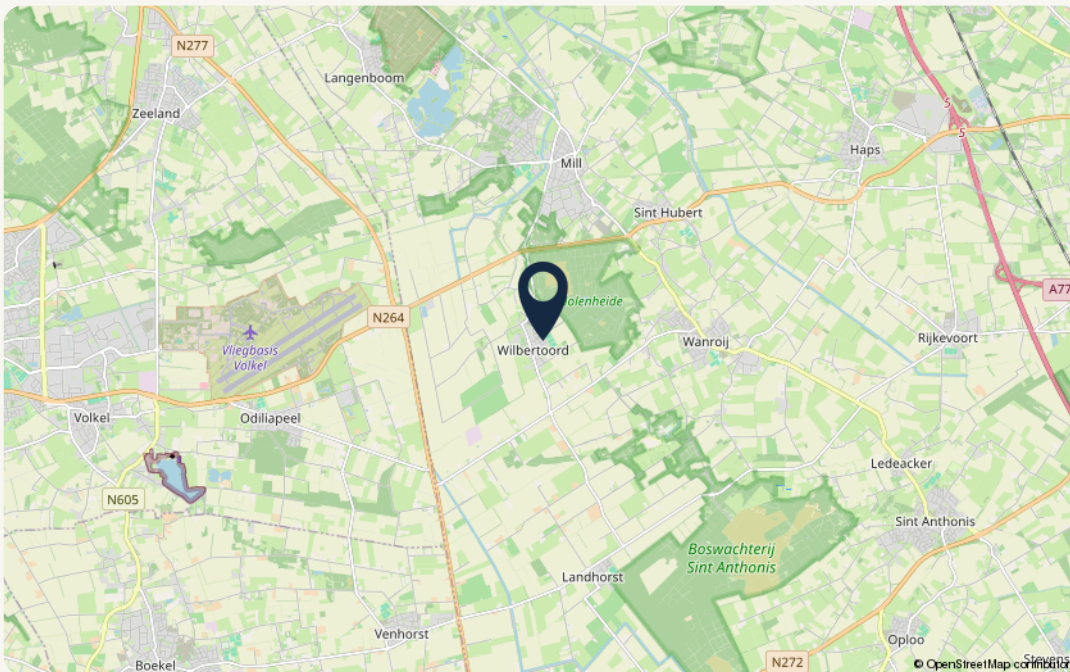

## Object gegevens

<b>Straat</b>	Pastoor Beltstraat 10
<b>Postcode</b>	5455 RS
<b>Plaats</b>	Wilbertoord

## Kadastrale gegevens

<b>Gemeente</b>	Mill
<b>Sectie</b>	E
<b>Perceelnummer</b>	2722
<b>Oppervlakte</b>	258 m <sup>2</sup>
<b>Eigendomssituatie</b>	Volle eigendom

# Over *Makelaardij Twan Poels*

“Wie ben je, wat wil je in de toekomst en wat zijn je verwachtingen?”

Je antwoorden bepalen ons advies en met ons advies weet je zeker dat je bewust de juiste keuzes maakt.

*Want samen komen we er zeker.”*



## Zo kunnen we jou helpen

### **Verkoop**

Wij helpen je bij de verkoop van je woning, zodat je weet welke richting het beste bij je past om met zekerheid de volgende stap te zetten. In de gemeente Land van Cuijk en Noord-Limburg.

### **Aankoop**

Zoek je een woning in de gemeente Land van Cuijk of Noord-Limburg? Wij helpen je bij het vinden en kopen van jouw droomwoning. Zodat jij bewust de juiste keuze voor jezelf maakt.

### **Taxaties – De deur veranderen**

Wat je situatie ook is: wij helpen je met een vakkundig en gevalideerd taxatierapport. Zodat jij verder kunt met het zetten van de volgende stap.

## Over ons

Als regionale makelaars in Land van Cuijk en Noord-Limburg zijn we er voor de aankoop, verkoop en taxatie van je woning. Bestaand of nieuwbouw.

Maar we zijn er eigenlijk vooral voor jou. Want we willen niets liever dan dat jij bewust de juiste keuze voor jezelf maakt. Zo kijk je altijd positief terug op het hele proces.

Daarom geven we eerlijk advies, doen we alles met vol enthousiasme en geven we je de juiste richting.

Want we doen dit samen.

# Onze *vestigingen*



## Makelaardij Twan Poels

### Adresgegevens

Spoorstraat 131  
6591 GT Genep

☎ 0485-550450

✉ [genep@twanpoels.nl](mailto:genep@twanpoels.nl)

### Openingstijden

Maandag t/m vrijdag geopend van  
09.00 tot 12.30 uur en van 13.30 tot  
17.30 uur.

Buiten de openingstijden op afspraak.



## Makelaardij Twan Poels

### Adresgegevens

Stationsplein 86 - 88  
5431 CE Cuijk

☎ 0485-319220

✉ [cuijk@twanpoels.nl](mailto:cuijk@twanpoels.nl)

### Openingstijden

Maandag t/m vrijdag geopend van  
09.00 tot 12.30 uur en van 13.30 tot  
17.30 uur.

Buiten de openingstijden op afspraak.

## Gezamenlijk onderweg naar jouw *woondromen*

Makelaars voor bestaande en nieuwbouwwoningen, maar vooral voor jou. Als regionale makelaars in Land van Cuijk en Noord-Limburg zijn we er voor de aankoop, verkoop en taxatie van je woning. Bestaand of nieuwbouw. Maar we zijn er eigenlijk vooral voor jou. Want we willen niets liever dan

dat jij bewust de juiste keuze voor jezelf maakt. Zo kijk je altijd positief terug op het hele proces. Daarom geven we eerlijk advies, doen we alles met vol enthousiasme en geven we je de juiste richting. Want we doen dit samen.

# Ruimte *voor aantekeningen*



A large white rounded rectangle with horizontal ruling lines, intended for notes.

**Contact vestiging Gennepe**

Spoorstraat 131 0485-550450  
6591 GT Gennepe gennepe@twanpoels.nl

**Contact vestiging Cuijk**

Stationsplein 86 - 88 0485-319220  
5431 CE Cuijk cuijk@twanpoels.nl

# Gezamenlijk onderweg naar jouw *woondromen*

Makelaars voor bestaande  
en nieuwbouwwoningen,  
maar vooral voor jou.

99

Klaar om de *volgende stap*  
te zetten? Neem contact  
met ons op, we bespreken  
de *mogelijkheden* graag.

